

# NİHAVEND ŞARKI

## Gideceksen Aşkı Al da Öyle Git

♩ = 200  
Düyek

Müzik : Engin ÇIR  
Söz : Şükrü YETİMOĞLU

Saz .....

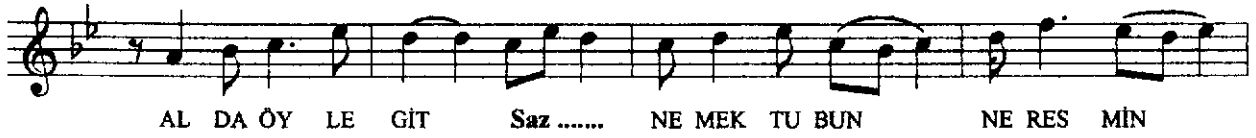

## Gideceksen Aşkını Al da Öyle Git - 2

PE RÎ ŞAN GÖN LÜ NÜ HEP YO LA SER MİŞ SİN Saz .....

SİN Saz ..... DE MEK BÖY LE GİT ME YE KA RAR VER MİŞ

SİN Saz ..... BU AŞK TAN BİR HÂ TI RA KAL MA SİN SEN

DE Saz ..... DE SON

①

GİDECEKSEN AŞKINI AL DA ÖYLE GİT  
NE MEKTUBUN NE RESMİN KALMASIN BENDE  
BİR GÜN OLUR GELİRSEN BELKİ YÜZ YÜZE  
BU AŞKTAN BİR HÂTIRA KALMASIN BENDE

②

SEN GÜLLERİ BIRAKIP DİKEN DERMİŞSİN  
PERÎŞAN GÖNLÜNÜ HEP YOLA SERMİŞSİN  
DEMEK BÖYLE GİTMEMEYE KARAR VERMİŞSİN  
BU AŞKTAN BİR HÂTIRA KALMASIN BENDE